

HV VAN DER HEIJDEN MAKELAARDIJ



BEST | Gerrit van der Veenstr 25

vraagprijs € 298.000 k.k.

Kenmerken & specificaties



Bouwjaar:	1952
Soort:	eengezinswoning
Kamers:	4
Inhoud:	367 m ³
Woonoppervlakte:	90 m ²
Perceeloppervlakte:	150 m ²
Overige inpandige ruimte:	5 m ²
Gebouwgebonden buitenruimte:	10 m ²
Externe bergruimte:	-
Verwarming:	c.v.-ketel
Isolatie:	-

Omschrijving

Het betreft hier een leuke en eigentijds afgewerkte uitgebouwde tussenwoning met een goede indeling en gelegen in een rustige woonstraat.

De woning is op de begane grond ingedeeld met de entree, hal met de meterkast en toiletruimte, gezellige uitgebouwde living, open keuken met een complete keukeninrichting voorzien van inbouwapparatuur, bijkeuken, ruime badkamer, inpandige berging, achtertuin met een afsluitbare achterom en een mooie terrasoverkapping. Op de 1e verdieping treft u de 3 slaapkamers, kastenkamer en overloop.

Type woning: Tussenwoning

Energie label: D

Bouwjaar: 1952

Perceel oppervlak: 150 m²

Woonoppervlak: 90 m²

Overig inpandige ruimte: 5 m²

Gebouwgebonden buitenruimte: 10 m²

Inhoud: 367 m³

Isolatie: Dubbele beglazing

Energie besparende maatregelen: Recent zijn er 9 zonnepanelen geplaatst.

Gelegen op een gewilde woonlocatie nabij goede voorzieningen als winkelcentra, scholen, recreatie, sportaccommodaties, treinstation en belangrijke uitvalswegen.

Graag willen wij u rondleiden in deze woning, zodat u de woning met eigen ogen kan bekijken. Hiervoor kunt u contact opnemen met ons kantoor.

INDELING:

BEGANE GROND:

Entree met een kunststof voordeur.

Hal afgewerkt met een pvc vloer, structuur wanden en een stucwerk plafond.

Meterkast met de elektrakast voorzien van diverse groepen en aardlekschakelaars en glasvezelaansluiting, gas- en de elektrameter

Deels betegelde toiletruimte voorzien van een en zwevend closet met muurspoeling.

Sfeervolle uitgebouwde living afgewerkt met een pvc vloer voorzien van vloerverwarming, licht structuur wanden en een stucwerk plafond.

Open keuken met een complete keukeninrichting voorzien van diverse laden en kastjes, kunststof werkblad, spoelbak, oven/magnetron combinatie, vaatwasmachine, 4-pits gaskookplaat en een rvs afzuigkap.

Bijkeuken met de aansluiting t.b.v. wasapparatuur, regelunit vloerverwarming, opstelling Nefit combiketel (huur) en de omvormer van de zonnepanelen.

Eigentijds geheel betegelde badkamer voorzien van een ligbad, badmeubel met wastafel en een inloopdouche.

Inpandige berging afgewerkt met een tegelvloer.

1E VERDIEPING:

Via trapopgang in hal te bereiken.

Overloop afgewerkt met vloerbedekking en structuur wanden.

Slaapkamer 1 aan achterzijde is afgewerkt met een nette laminaatvloer, stucwerk wanden en een stucwerk plafond.

Slaapkamer 2 aan achterzijde is afgewerkt met een vinyl vloer stucwerk wanden en een stucwerk plafond.

Slaapkamer 3 aan voorzijde afgewerkt met een vinyl vloer, stucwerk wanden en een stucwerk plafond.

Kastenkamer voorzien van een inbouwkast.

2E VERDIEPING:

Middels vlizotrap te bereiken bergzolder.

BUITEN:

Voortuin (6.00 x 6.00 meter) aangelegd met tegelwerk en siergrind.

Achtertuintuin (11.50 x 6.00 meter) met een afsluitbare achterom, mooie aluminium terras overkapping en de tuin is aangelegd met sierbestrating, kunstgras van en diverse beplanting.

ALGEMEEN:

* Het betreft hier een traditioneel gebouwd woonhuis met gemetselde buitengevels en een houten kapconstructie met pannen gedekt. De uitbouw is ook in metselwerk opgetrokken en heeft een bitumen daklaag.

* De woning wordt verwarmd middels een HR c.v. combiketel, radiatoren en vloerverwarming.

* Recent zijn er 9 zonnepanelen geplaatst welke in eigendom zijn en achter blijven bij de verkoop.

* Op de 1e verdieping zijn er kunststof ramen en kozijnen geplaatst voorzien van dubbele beglazing.

* Gezellige en privacy biedende achtertuin met een afsluitbare achterom en een mooie terrasoverkapping vervaardigd van aluminium.

* De woning is gelegen op korte afstand van de volgende goede voorzieningen:

- Treinstation
- Bushalte
- Centrum
- Snelweg op/afrit
- Supermarkt
- Kinderopvang
- Basisonderwijs
- Voortgezet onderwijs (Heerbeekcollege)
- Eindhoven airport
- Brainport

* Deze documentatie is puur informatief en hieraan kunnen geen rechten worden ontleend aan ons kantoor of verkopers. De koper heeft het recht en plicht tot het onderzoeken van de technische bouwkundige staat, inzien van de bestemmingsplannen, inhoud en oppervlakte maten en het controleren van de inhoudelijk benoemde zaken in deze brochure en die op Funda vermeld staan.











Plattegrond

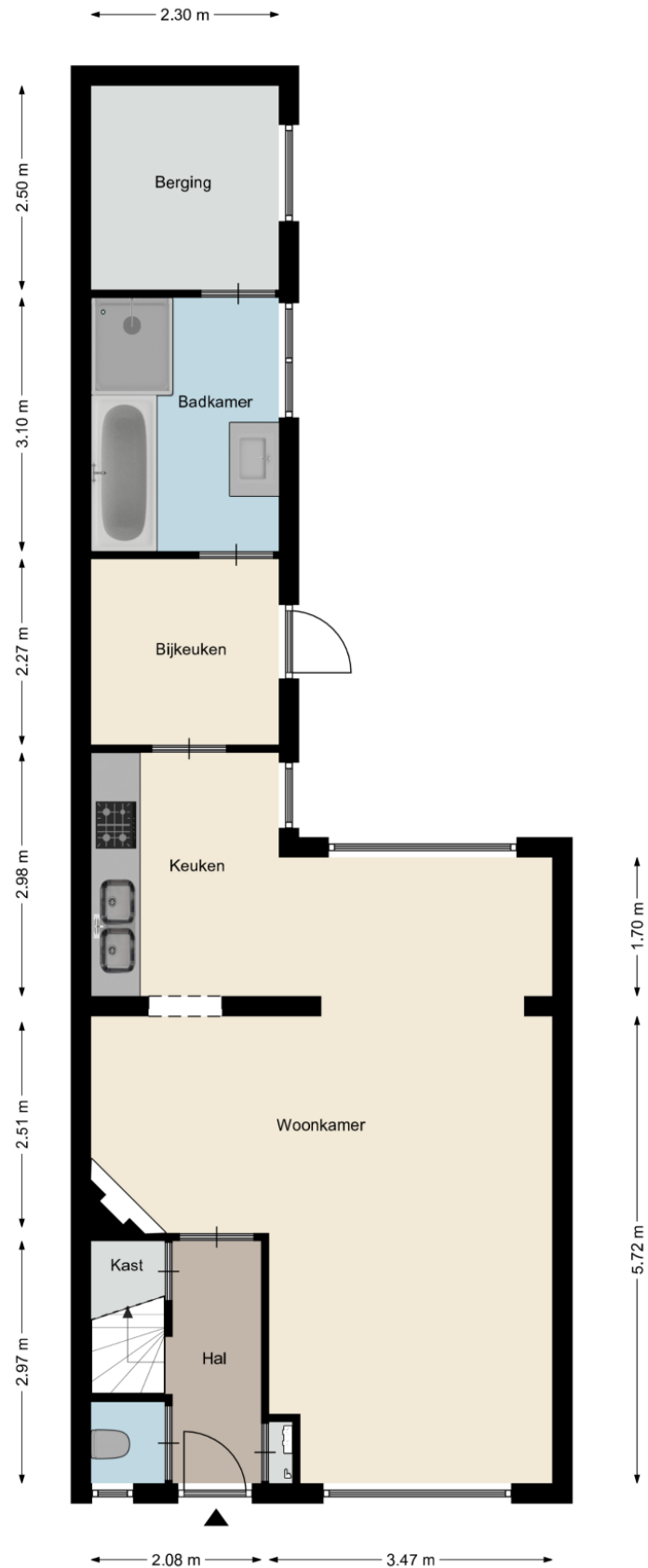

Plattegrond

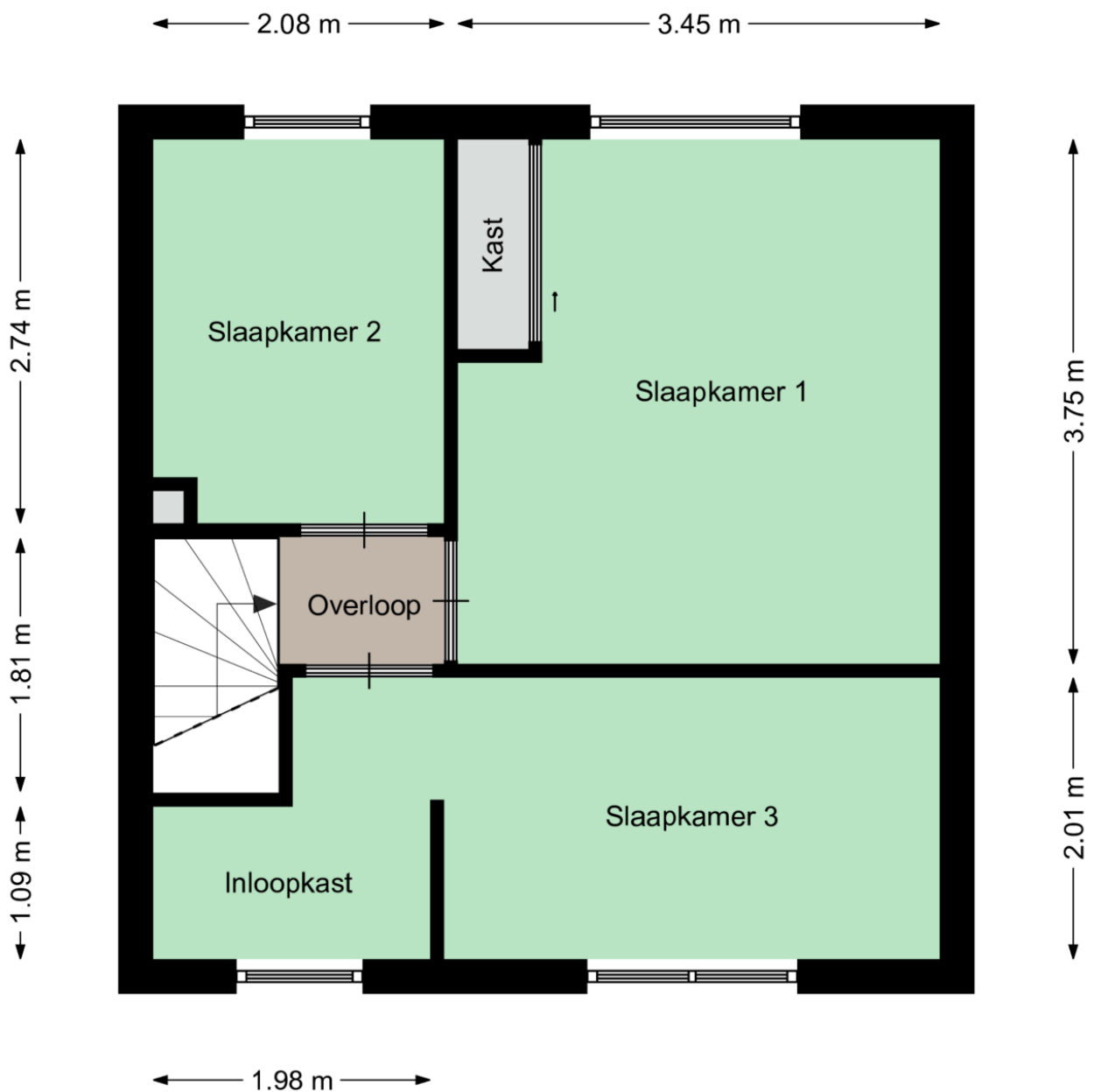

Aan deze plattegronden kunnen geen rechten worden ontleend
©Studio BLIEK www.studiobliek.nl

Kadastrale kaart

Kadastrale kaart

Uw referentie: Gerrit vd Veenstr25B



<p>12345</p> <p>Deze kaart is noordgericht</p> <p>Perceelnummer</p> <p>25 Huisnummer</p> <p>— Vastgestelde kadastrale grens</p> <p>— Voorlopige kadastrale grens</p> <p>— Administratieve kadastrale grens</p> <p>— Bebouwing</p>	<p>Schaal 1: 500</p> <p>Kadastrale gemeente Best</p> <p>Sectie C</p> <p>Perceel 2510</p>	<p>kadaster</p> 
--	--	--

Voor een eensluitend uittreksel, geleverd op 19 april 2023
De bewaarder van het kadaster en de openbare registers

Aan dit uittreksel kunnen geen betrouwbare maten worden ontleend.
De Dienst voor het kadaster en de openbare registers behoudt zich de intellectuele eigendomsrechten voor, waaronder het auteursrecht en het databankenrecht.

Locatie op de kaart

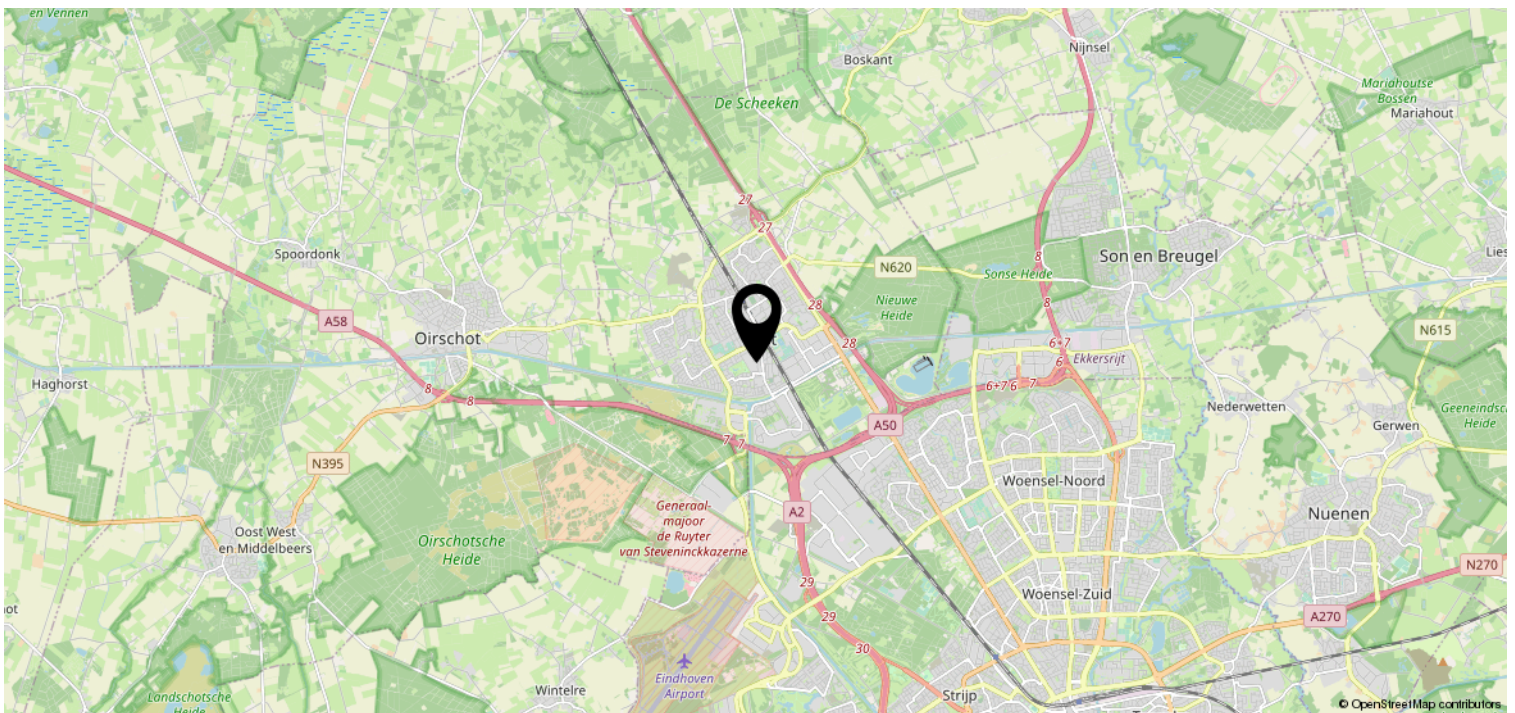
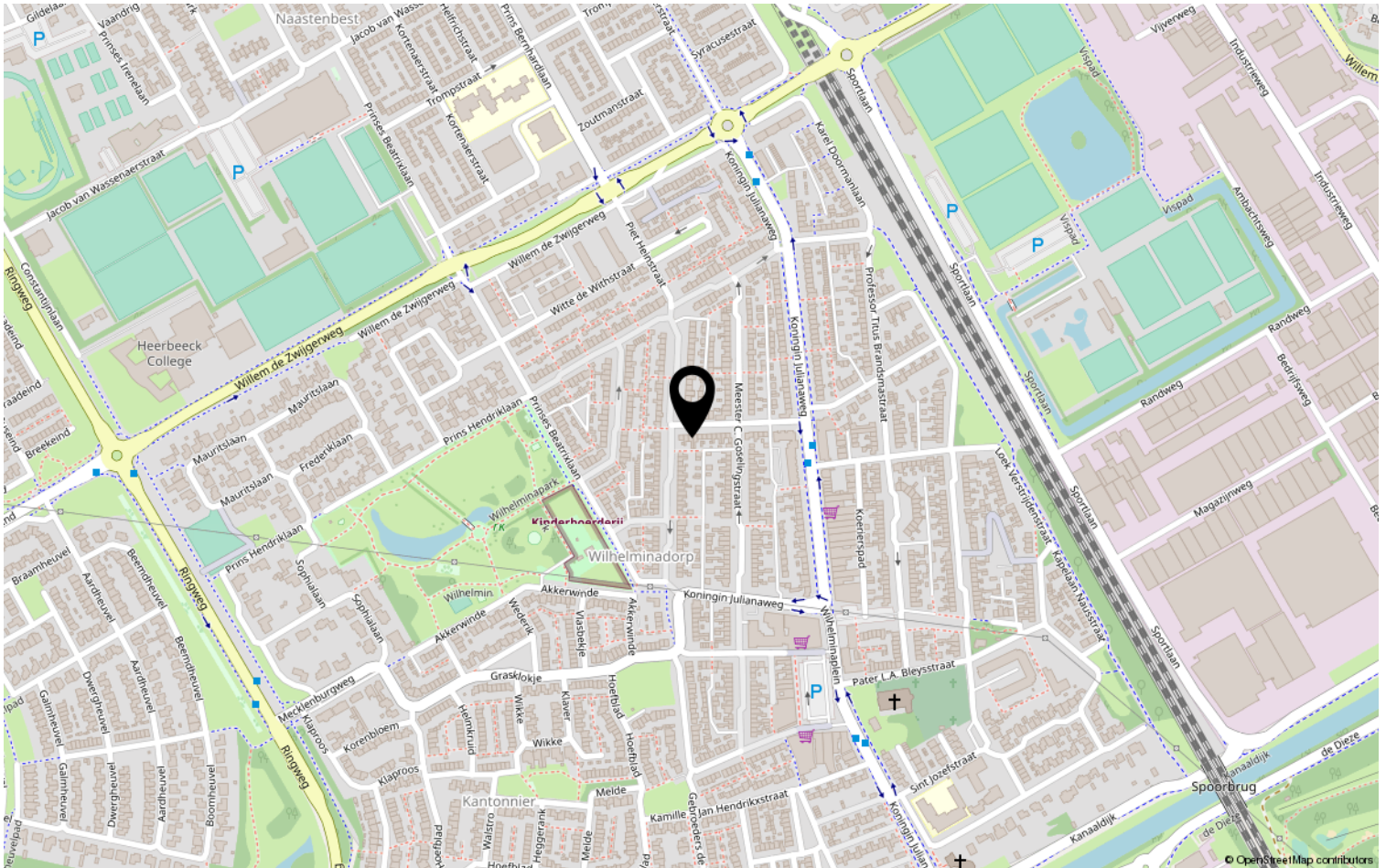

Heeft u interesse?



HV VAN DER HEIJDEN
MAKELAARDIJ

Spoorstraat 1, Best
5684AA

0499-335858

info@vanderheijdenmakelaardij.nl
vanderheijdenmakelaardij.nl

